

- NOTAS**
- COTAS EM VÃO OSSO
  - COTA PREVALECE SOBRE ESCALA
  - COTAS EM CENTÍMETROS
  - NÍVEIS EM METROS
  - CONFERIR MEDIDAS NO LOCAL
  - EM CASO DE DÚVIDA CONSULTAR O ARQUITETO
  - A UTILIZAÇÃO DE CORES NOS DESENHOS É MERAMENTE ILUSTRATIVA
  - FAVOR VERIFICAR REFERÊNCIAS

**REVISÕES**

Nº	DATA	DESCRIÇÃO
01	13/08/19	EMISSÃO

**QUADRO DE ESQUADRIAS**

NOME	DIMENSÕES	NOME	DIMENSÕES
P01	0,80X2,10m	J01	2,00X1,00/1,10m
P02	0,60X2,10m	J02	0,60X0,60/1,50m

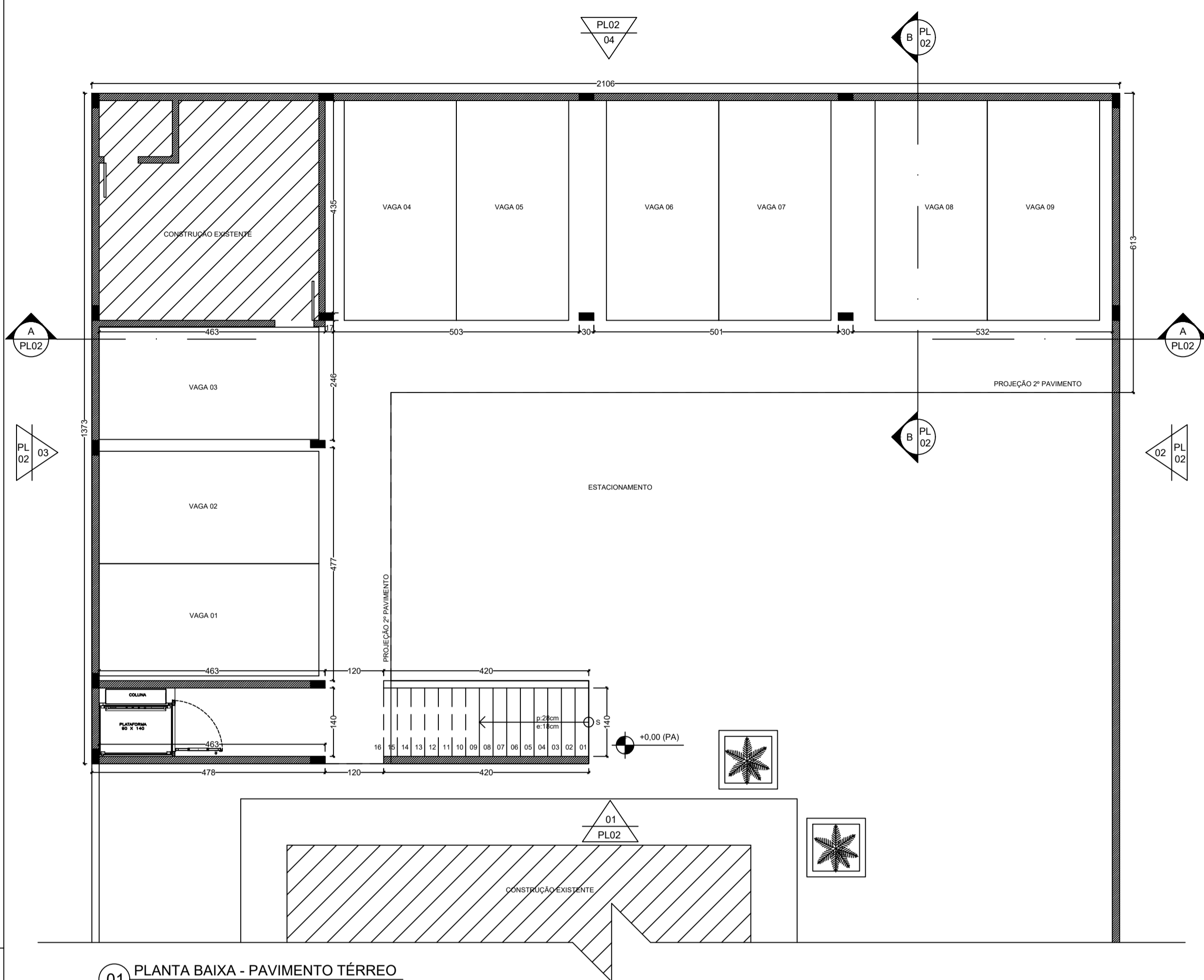

01 PLANTA BAIXA - PAVIMENTO TÉRREO  
ESCALA: 1/75

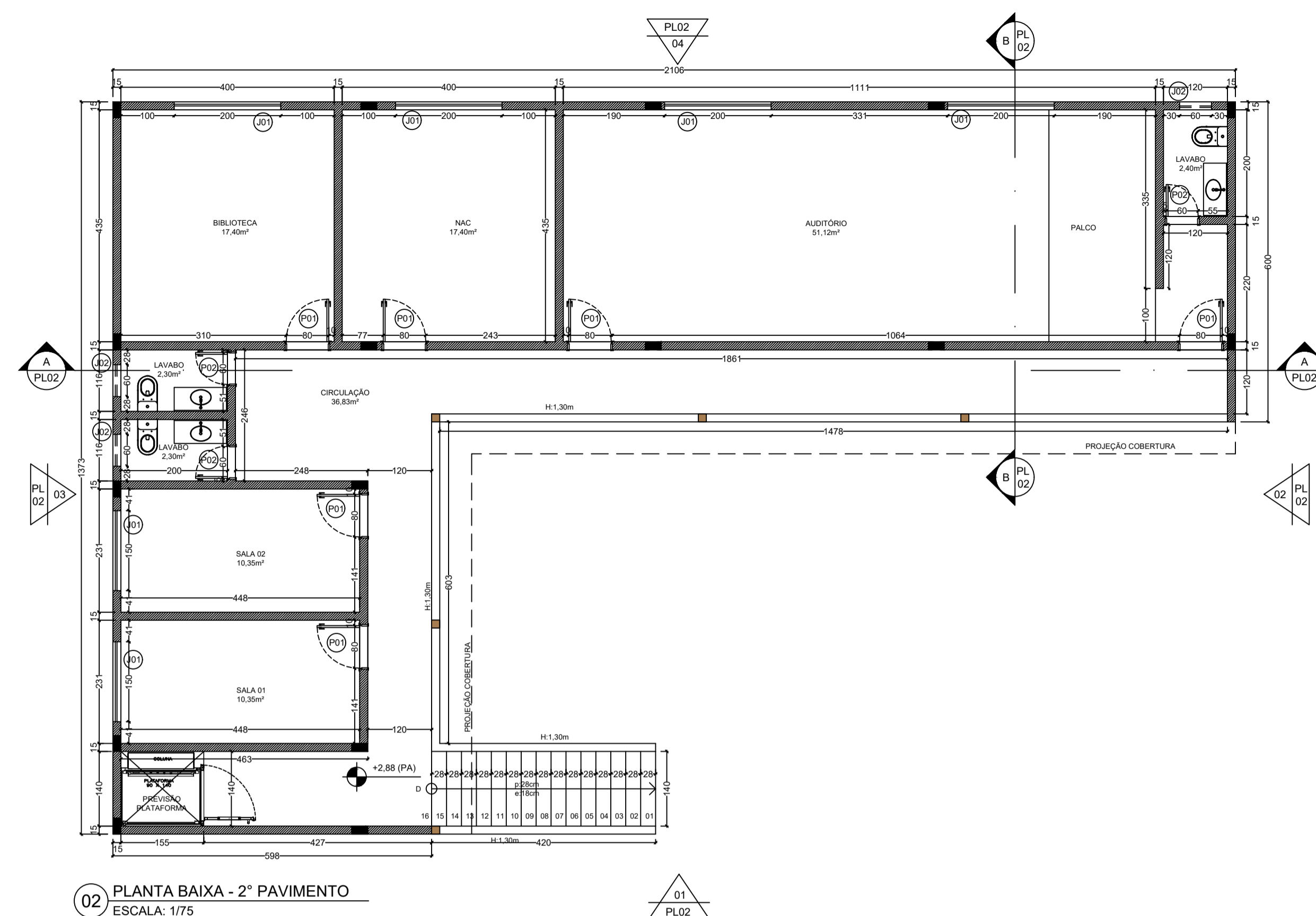

02 PLANTA BAIXA - 2º PAVIMENTO  
ESCALA: 1/75

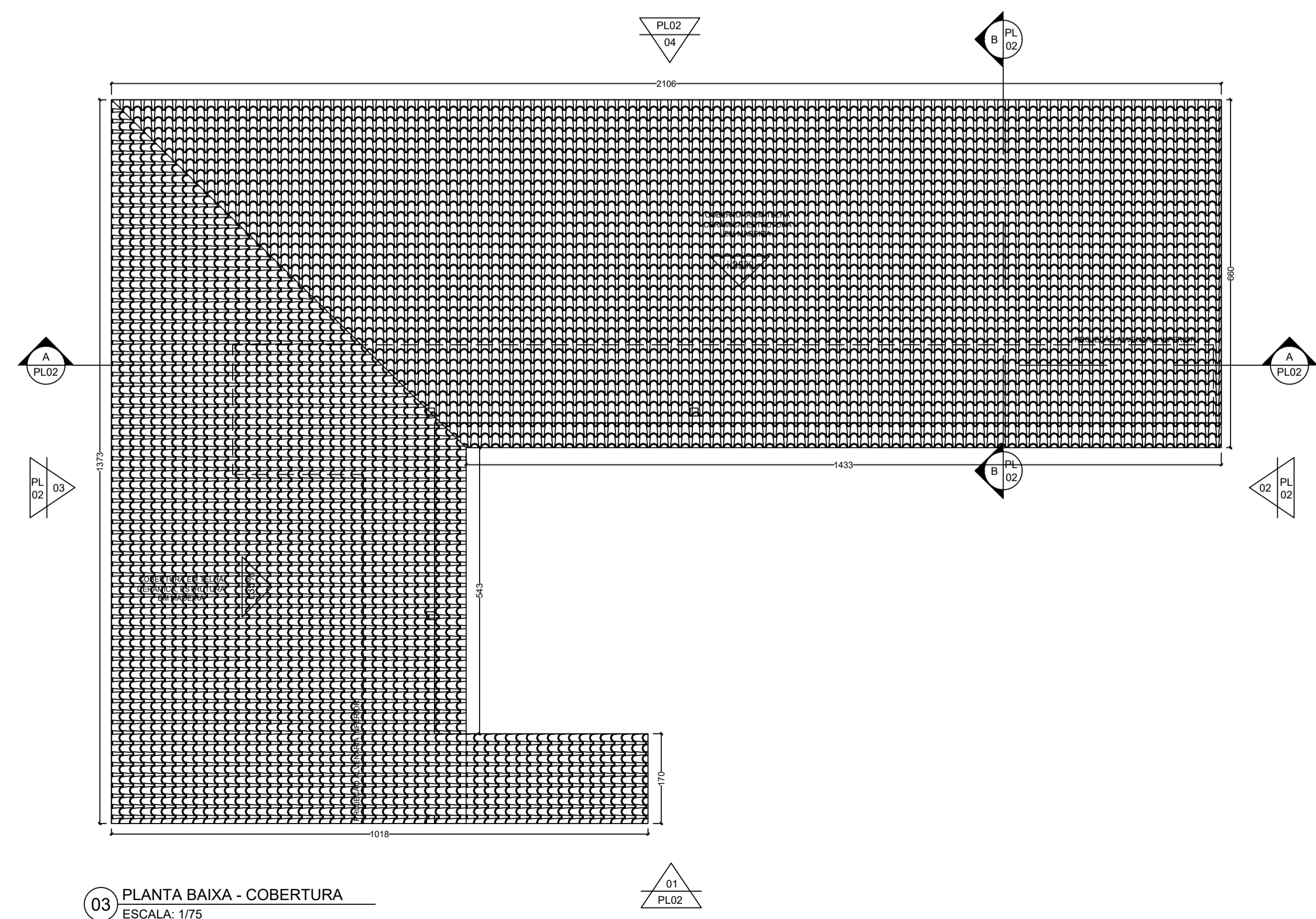

03 PLANTA BAIXA - COBERTURA  
ESCALA: 1/75

**PROJETO ARQUITETÔNICO**

OBRA: 008/2018

CLIENTE: Câmara Municipal de Santana do Deserto

ENDEREÇO: Rua José Maria Botelho S/Nº - Centro - Santana do Deserto

RESPONSÁVEL TÉCNICO: Adão Henrique Pinto de Oliveira CREA MG: 224608/LP

CONTEÚDO: Projeto Arquitetônico

ESCALA: Indicada DATA: 28/09/2018 PRANCHAS: 01/02

UNIDADE: CM ARQUIVO: E\_CAM REVISÃO: 01

Delta Topografia, Engenharia e Construção Ambiental, LTA  
 Rua José Maria de Botelho, 28 - São S. Do Vargem Alegre  
 Fone: (31) 3661-1150 / (31) 3661-2420

